



## AMBULATORIO INFERMIERISTICO TERRITORIALE

### CONTATTI

Telefono: 0426 940604  
email: [ambinf.adria@aulss5.veneto.it](mailto:ambinf.adria@aulss5.veneto.it)

### ORARI

Dal lunedì avenerdì:  
dalle 10.30 alle 13.00

### ADRIA

**presso Ospedale Vecchio**

L'ambulatorio infermieristico  
è stato **temporaneamente  
spostato** al primo piano,  
alla **stanza n. 48**,  
per lavori di ristrutturazione

**Direttore del Distretto 2**  
DOTT. DARIO SICCHIERO  
**Coordinatore Distretto 2**  
I.F. ROSELLA CASAZZA

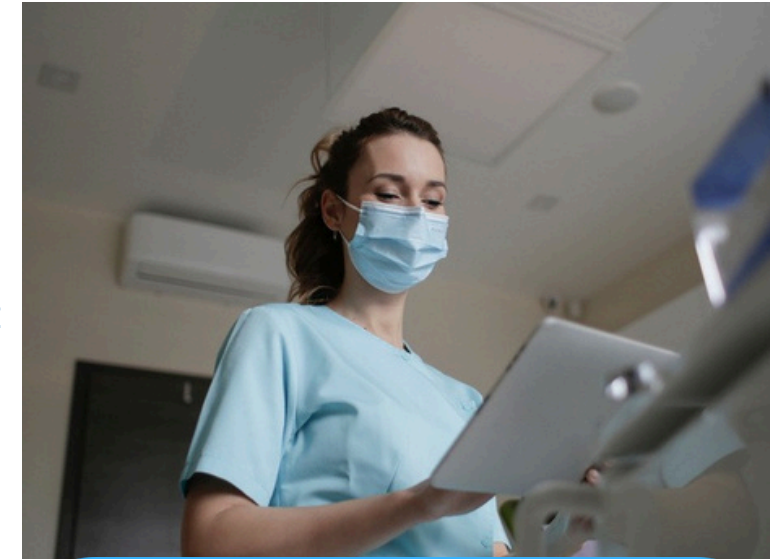

**AMBULATORIO  
INFERMIERISTICO  
TERRITORIALE  
DISTRETTO 2  
ADRIA**

L'ambulatorio infermieristico contribuisce al potenziamento dell'offerta sociosanitaria territoriale, attraverso l'erogazione di prestazioni che rispondono a bisogni sanitarie sociosanitari che richiedono competenze infermieristiche di base e avanzate.

**L'ambulatorio Infermieristico risponde all'esigenza di:**

- migliorare l'accessibilità e la fruibilità da parte dei cittadini dei servizi sanitari e delle prestazioni di assistenza sanitaria primaria;
- costituire un ponte tra i servizi ospedalieri e territoriali che concretizza la continuità delle cure;
- garantire una rilevazione e valutazione dei bisogni di assistenza infermieristica della popolazione e risposte appropriate sempre orientate al mantenimento e/o recupero dell'autonomia residua dell'individuo;
- promuovere stili di vita salutari e processi di autocura (self care) anche al fine di realizzare una partecipazione attiva e consapevole alle scelte assistenziali (empowerment del Cittadino);
- promuovere attività di prevenzione e interventi di educazione sanitaria volti a promuovere nella persona il processo di autocura favorendo una partecipazione attiva da parte del paziente e del caregiver.

**PRESTAZIONI DELL'AMBULATORIO INFERMIERISTICO**

**Prescrizione medica obbligatoria**

<b>Prescrizione medica obbligatoria</b>	Terapia infusione e terapia endovenosa
	Terapia iniettiva
	Medicazione chirurgica. Rimozione sutura
	Posizione catetere vescicale
	Controllo catetere vescicale
	Lavaggio accessi vascolari impiantati
	Terapia attività della vita quotidiana-individuale

**Prestazioni esenti Ticket**

<b>Competenza professionale</b>	Stick glicemico
	Rilevazione parametri vitali
	Valutazione e anamnesi infermieristica
	Interventi di educazione terapeutica al paziente/familiare (modalità di assunzione terapia, informazione principali effetti indesiderati)
	Educazione sanitaria in tema di prevenzione, cura e mantenimento dello stato di salute (stili di vita sani)
	Istruzione all'autocontrollo della glicemia

**MODALITÀ D'ACCESSO**

Accesso diretto per tutta l'utenza, sia su presentazione spontanea, sia inviata dal Medico di Medicina Generale o dal Medico Specialista, con richiesta di valutazione e/o intervento infermieristico.

**ADRIA - Ospedale Vecchio  
Corridoio ADI Assistenza  
domiciliare piano terra -  
Ambulatorio n° 43**

